О КОМПАНИИ

DESIGN INVEST

Комплексные решения по проектированию и оснащению интерьеров

- Решения "под ключ" для стен, потолков, полов и мебели
- Соответствие современным стандартам пожарной безопасности и экологичности
- Обширные производственные возможности для удовлетворения уникальных запросов и специфических требований заказчика

Опыт работы в судостроительной и железнодорожной сферах

- 14 проектов по строительству морских судов и круизных лайнеров
- Более 300 проектов в области железнодорожного транспорта
- 5 лет европейского опыта и 15 лет опыта работы за пределами Европы

Наши клиенты

СЕВЕРНАЯ ВЕРФЬ
Судостроительный завод

HELSINKI SHIPYARD

SWAN HELLENIC

Московский Метрополитен

Водоходъ

МЕЖДУНАРОДНАЯ СЕРТИФИКАЦИЯ

Мы очень тщательно подходим к вопросам безопасности. Именно поэтому мы используем слабогорючие материалы, не способные выделять чрезмерное количество дыма и токсичных продуктов горения. Все материалы прошли множество испытаний и получили сертификаты соответствия общепринятым мировым стандартам.

IQNet

THE INTERNATIONAL CERTIFICATION NETWORK

CERTIFICATE

DQS Holding GmbH has issued an IQNet recognized certificate that the organization

DesignInvest Ltd.Co
building 5-H, room 210
schosse Revolutcii, 84, liter T
195248 Saint-Petersburg
Russian Federation

has implemented and maintains a **Quality Management System**.

Scope:
Design and manufacturing of products of panels of different materials

Through an audit, documented in a report, it was verified that the management system fulfills the requirements of the following standard:

ISO 9001 : 2015

Issued on: 2018-10-25
Expires on: 2021-10-24

This attestation is directly linked to the IQNet Partner's original certificate and shall not be used as a stand-alone document.

Registration number: DE-31101112 QM15

Alex Stoichitoiu
President of IQNet

Michael Drechsel
Managing Director of
DQS Holding GmbH

IQNet Partners*:
AENOR Spain AFNOR Certification France APCER Portugal CCC Cyprus CISQ Italy
COC China CQM China CQS Czech Republic Cro Cert Croatia DQS Holding GmbH Germany FQAV Brazil
FONDONORMA Venezuela ICONTEC Colombia Inspecta Sertifiointi Oy Finland INTECO Costa Rica
IRAM Argentina JQA Japan KFQ Korea MIRTEC Greece MSZT Hungary Nemko AS Norway NSAI Ireland
NYCE-SIGE México PCBC Poland Quality Austria Austria RR Russia SII Israel SIQ Slovenia
SIRIM QAS International Malaysia SQS Switzerland SRAC Romania TEST SI Petersburg Russia TSE Turkey YUQS Serbia
IQNet is represented in the USA by: AFNOR Certification, CISQ, DQS Holding GmbH and NSAI Inc.

* The list of IQNet partners is valid at the time of issue of this certificate. Updated information is available under www.iqnet-certification.com

IRIS Certification

C E R T I F I C A T E

awarded to

Zavod sloistykh plastikov OOO
Revolyutsii highway, 84
195248, St. Petersburg
Russian Federation

DQS GmbH

confirms, as an IRIS Certification® approved certification body, that the Management System of the above organization has been assessed and found to be in accordance with the

IRIS Certification® Conformity assessment:2020
and based on
ISO/TS 22163:2017

for the activity of Manufacturing
for the scopes of certification: 07 (Interiors), 19 (Single railway components)
highly prepared laminate

Certificate valid from: 05/07/2021 Certificate valid until: 04/07/2024*

Current date: 14/04/2021
Certificate-Register-No: 492029

* Providing that the subsequent surveillance audits are successful before the validity date of the previous audit.
Certification body address: August-Schanz-Straße 21, 60433 Frankfurt am Main, Germany

©2021 UNIFE. All rights reserved.
1/1

Lloyd's Register

Page 1 of 3
Certificate No: LR2128803SF
Issue Date: 22/01/2021
Expiry Date: 21/01/2026

Certificate Of Fire Approval

This is to certify that the product detailed below will be accepted for compliance with the applicable Lloyd's Register Rules and Regulations and with the International Convention for the Safety of Life at Sea, (SOLAS), 1974, as amended, for use on ships and offshore installations classed with Lloyd's Register, and for use on ships and offshore installations when authorised by contracting governments to issue the relevant certificates, licences, permits etc.

Manufacturer	**Limited Liability Company "Zavod Sloistyh Plastikov" (ZSP LLC)**
Address	195248 Russia, Saint-Petersburg, Schosse Revolutcii, 84, Liter Z, Building 8-H, Room 19
Type	Material Having Low Flame Spread Characteristics & Not Capable Of Producing Excessive Quantities Of Smoke & Toxic Products Of Combustion
Description	Fire-Resisting Material
Trade Name	"SLOPLAST TG"
Specified Standard	IMO Res. MSC.307(88) – (2010 FTP Code) Annex 1 Part 5 and Annex 2

This certificate is not valid for equipment, the design or manufacture of which has been varied or modified from the specimen tested. The manufacturer should notify Lloyd's Register EMEA of any modification or changes to the equipment in order to obtain a valid Certificate.

The Design Appraisal Document and its supplementary Type Approval Terms and Conditions form part of this Certificate.

This certificate remains valid unless cancelled or revoked, provided the conditions in the attached Design Appraisal Document are complied with and the equipment remains satisfactory in service.

Keith Taylor

Keith Taylor
Team Lead Fire & Safety to Lloyd's Register EMEA
A member of the Lloyd's Register group

71 Fenchurch Street, London, EC3M 4BS, United Kingdom

Lloyd's Register Group Limited, its affiliates and subsidiaries and their respective officers, employees or agents are, individually and collectively, referred to in this clause as 'Lloyd's Register'. Lloyd's Register assumes no responsibility and shall not be liable to any person for any loss, damage or expense caused by reliance on the information or advice in this document or howsoever provided, unless that person has signed a contract with the relevant Lloyd's Register entity for the provision of this information or advice and in that case any responsibility or liability is exclusively on the terms and conditions set out in that contract.

TA102 1.5.0

Lloyd's Register

Page 1 of 2
Certificate No: LR2128001MD
Issue Date: 01/10/2021
Expiry Date: 30/09/2024

EC Module D Certificate of Conformity

This is to certify that:
LLOYD'S REGISTER VERIFICATION B.V. (LRV B.V.), designated as a "notified body" under the Ministry of Infrastructure and the Environment - Netherlands Shipping Inspectorate (ILT Scheepvaart) notification, did undertake the relevant assessment procedures of the subject manufacturer's Quality System, which was found to be in compliance with the requirements of the Marine Equipment Directive (MED) 2014/90/EU (Annex II Module D: Conformity to type based on quality assurance of the production process) for the identified below product(s) type, subject to any conditions listed.

Manufacturer	**Limited Liability Company "Zavod Sloistyh Plastikov" (ZSP LLC)**
Address	195248 Russia, Saint-Petersburg, Schosse Revolutcii, 84, Liter Z, Building 8-H, Room 19
Reference	Regulation (EU) 2021/1158
Regulation Item (No & item designation)	MED/3.18a Surface Materials And Floor Coverings With Low Flame-Spread Characteristics: Decorative Veneers

Approval is subject to continued maintenance of the requirements of the above mentioned Directive and Regulation and to all products continued to comply with the standards and conditions of EC Type Examination Certificate(s) issued by Lloyd's Register Verification B.V. or other Notified Body when they are of the above Designation(s).

Approval is further subject to continued maintenance of the certified quality management system in accordance with the requirements of DQS GmbH, Certificate Number 492028 QM15 or an equivalent replacement thereof.

Authorisation is hereby given to the manufacturer to use the LRV B.V. Notified Body Registration Number 2814 in accordance with the requirements of the specified Directives in relation to the described product(s).

This certificate remains valid unless cancelled or revoked, provided that product(s) manufactured under this Certificate remain satisfactory in service and the above quality management system continues to be approved.

No product shall be manufactured under this Certificate unless a valid EC Type Examination Certificate (Module B) is held on that product's Technical File. The manufacturer shall advise the Notified Body of all proposed modifications or changes to a product for which an EC Type Examination Certificate (Module B) has been issued, and of proposed changes of manufacturing location or process and shall retain copy of their written authorisation or Certification of such changes.

This certificate provides basis for the manufacturer or (if applicable) his authorised representative established within the European Union in conjunction with the EC Type-examination (Module B) certificate of the equipment listed in the scope to affix the "Mark of Conformity" (wheelmark).

2014/(yy)ce

(yy/yy) = The year (last two or four digits) in which the mark is affixed.

Lloyd's Register Verification B.V.(Reg. no. 24247947) a private limited company registered in the Netherlands with registered office at K.P. Van Der Mandelelaan 41 A, 3062MB, Rotterdam. A member of the Lloyd's Register group.

Jan de Boer
MED Project Manager CNEEA
For and on behalf of Lloyd's Register Verification B.V. (2814)

Lloyd's Register Group Limited, its affiliates and subsidiaries and their respective officers, employees or agents are, individually and collectively, referred to in this clause as 'Lloyd's Register'. Lloyd's Register assumes no responsibility and shall not be liable to any person for any loss, damage or expense caused by reliance on the information or advice in this document or howsoever provided, unless that person has signed a contract with the relevant Lloyd's Register entity for the provision of this information or advice and in that case any responsibility or liability is exclusively on the terms and conditions set out in that contract.

TA102 1.5.0

Lloyd's Register

Page 1 of 3
Certificate No: LR2128802MB
Issue Date: 22/01/2021
Expiry Date: 21/01/2026

EC Type Examination (Module B) Certificate

This is to certify that:
LLOYD'S REGISTER VERIFICATION B.V. (LRV B.V.), designated as a "notified body" under the Ministry of Infrastructure and the Environment - Netherlands Shipping Inspectorate (ILT Scheepvaart) notification, did undertake the relevant type approval procedures for the type of equipment identified below which was found to be in compliance with the requirements of Marine Equipment Directive (MED) 2014/90/EU, subject to any conditions in the Design Appraisal Document attached hereto.

Manufacturer	**Limited Liability Company "Zavod Sloistyh Plastikov" (ZSP LLC)**
Address	195248 Russia, Saint-Petersburg, Schosse Revolutcii, 84, Liter Z, Building 8-H, Room 19
Reference	Regulation (EU) 2020/1170
Regulation Item (No. & Item Designation)	MED/3.18a Surface Materials And Floor Coverings With Low Flame-Spread Characteristics: Decorative Veneers
Product Type	MATERIAL HAVING LOW FLAME SPREAD CHARACTERISTICS & NOT CAPABLE OF PRODUCING EXCESSIVE SMOKE & TOXIC PRODUCTS OF COMBUSTION
Product Description	Fire-Resisting Material
Specified Standard	IMO Res. MSC.307(88) – (2010 FTP Code) Annex 1 Part 5 and Annex 2
Trade Name	"SLOPLAST TG"

The attached Design Appraisal Document (schedule) forms part of this certificate. This certificate remains valid unless suspended, expired or withdrawn, provided the conditions in the attached schedule are complied with and the equipment remains satisfactory in service.

This certificate will not be valid if the manufacturer makes any changes or modifications to the approved type of equipment, which have not been notified to and agreed with the notified body named on this certificate. The manufacturer should notify LRV B.V. of any modification or changes to the equipment in order to obtain a valid Certificate.

Should the specified regulations or standards be amended during the period of validity of this certificate, the product is to be re-approved prior being placed on the market and on board vessels to which the amended regulations or standards apply.

The Mark of Conformity may only be affixed to the above type approved equipment and a Manufacturer's Declaration of Conformity issued when the production control phase module (D,E, or F) of ANNEX II of the Directive is fully complied with and controlled by a written inspection agreement with a notified body.

Keith Taylor

Lloyd's Register Verification B.V. (Reg. no. 24247947) a private limited company registered in the Netherlands with registered office at K.P. Van Der Mandelelaan 41 A, 3062MB, Rotterdam. A member of the Lloyd's Register group.

Keith Taylor
Team Lead Fire & Safety
For and on behalf of Lloyd's Register Verification B.V. (2814)

Lloyd's Register Group Limited, its affiliates and subsidiaries and their respective officers, employees or agents are, individually and collectively, referred to in this clause as 'Lloyd's Register'. Lloyd's Register assumes no responsibility and shall not be liable to any person for any loss, damage or expense caused by reliance on the information or advice in this document or howsoever provided, unless that person has signed a contract with the relevant Lloyd's Register entity for the provision of this information or advice and in that case any responsibility or liability is exclusively on the terms and conditions set out in that contract.

TA102 1.5.0

ПРОДУКЦИЯ ДЛЯ СУДОСТРОИТЕЛЬНОЙ ОТРАСЛИ

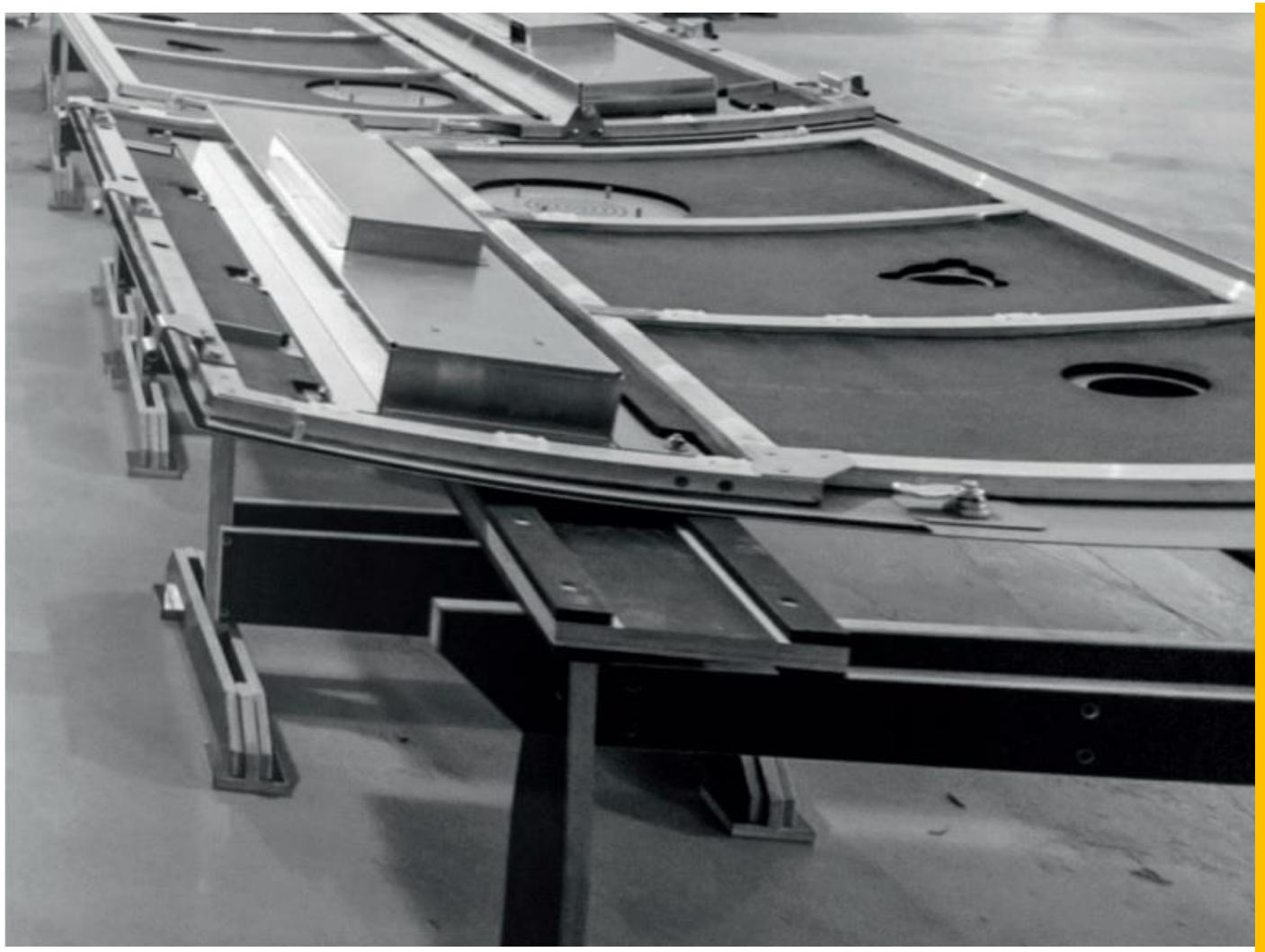

1. ПАНЕЛИ ПОДВОЛОКА
2. СУДОВЫЕ ПАНЕЛИ/ЗАШИВКИ
3. СИСТЕМЫ СУДОВЫХ ПОЛОВ
4. СУДОВАЯ МЕБЕЛЬ
5. СУДОВЫЕ ДВЕРИ
6. ПАЛУБНЫЙ НАСТИЛ

ПОДВОЛОКИ

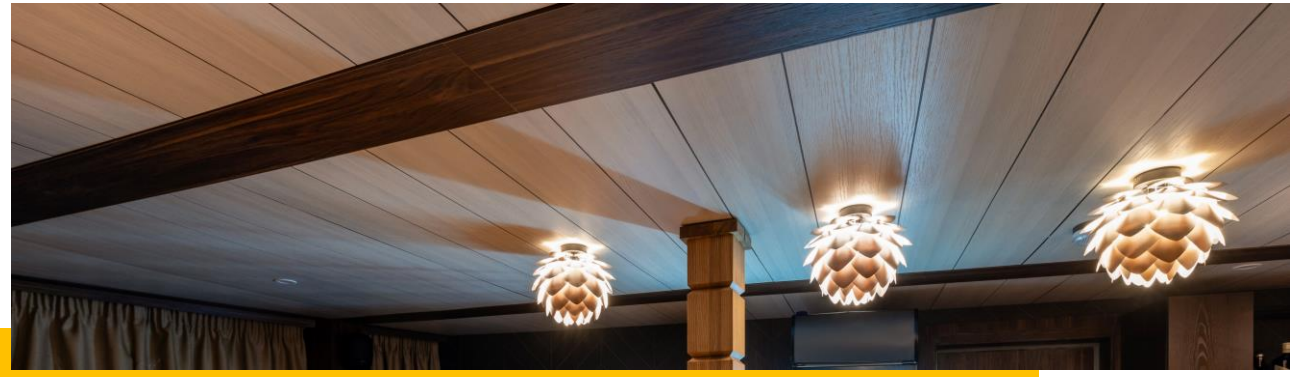

Панели судовые подволочные являются двухслойным композитным материалом, состоящим из специальным образом профилированного металлического листа с вклеенной внутрь минераловатной изоляцией. Изоляция может иметь алюминиевое или стеклотканевое покрытие.

Стандартные размеры подволочной панели 300x3000 мм, толщина - 26 мм.

Размеры ревизионных элементов могут быть от 250x250 мм до 1000x2000 мм.

СТЕНОВЫЕ ПАНЕЛИ

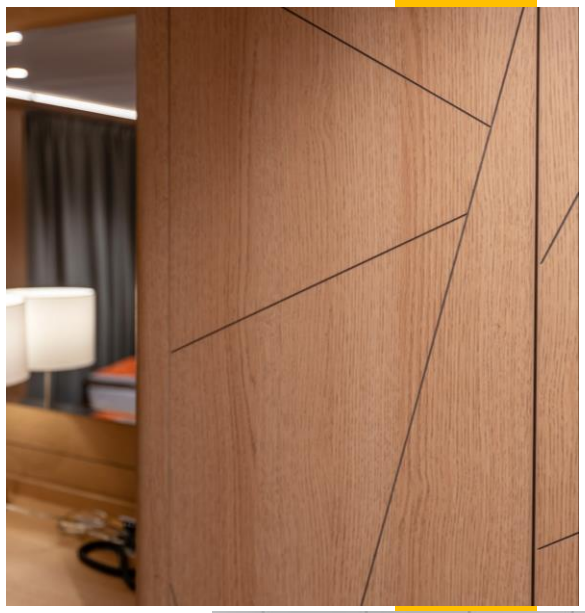

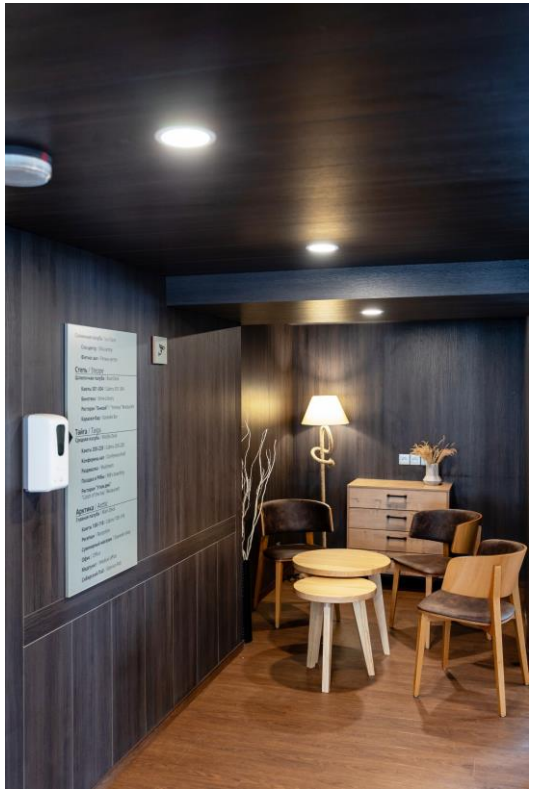

Система композитной зашивки предназначена для формирования и разграничения внутреннего судового пространства, защищающего экипажи и пассажиров от воздействия шума, вибрации, создавая нормальные условия для работы и отдыха, а также для предотвращения распространения пожара.

Панели судовые стеновые являются трехслойным композитным материалом, состоящим из набора минераловатных изоляционных плит, вклеенных между двух профилированных металлических облицовок, удерживаемых со стороны паза запрессованным П-образным профилем, облицованные полиуретановыми или полиэфирными пленками.

Панели судовые могут быть облицованы HPL Слопласт ТГ. Благодаря многообразию декоров и тиснений, характер внутрисудового пространства приобретет новые индивидуальные акценты. HPL улучшит не только эстетическое восприятие интерьера, но и его физико-механические свойства, продлив срок службы помещения, в котором был применен.

Стандартные размеры стеновых панелей 550x2100 мм. По желанию заказчика панели могут изготавливаться шириной 300, 500, 600 и длиной до 3000 мм.

СИСТЕМЫ ПОЛОВ

Система плавающих полов предназначена для снижения вредного воздействия вибрации на человека, ограничения передачи звуковых колебаний между разными палубами и обеспечения противопожарной защиты.

Греющие полы – напольные покрытия с подогревом, часть системы устройства полов.
Плиты являются основанием для финишного покрытия пола, а также служат в качестве крепежной системы для установки различных встраиваемых элементов (сидения, перегородки и т.д.)

Мощность, температура нагрева и конфигурация греющих плит рассчитываются индивидуально по каждому заказу.
Греющие плиты могут быть любых конфигураций.

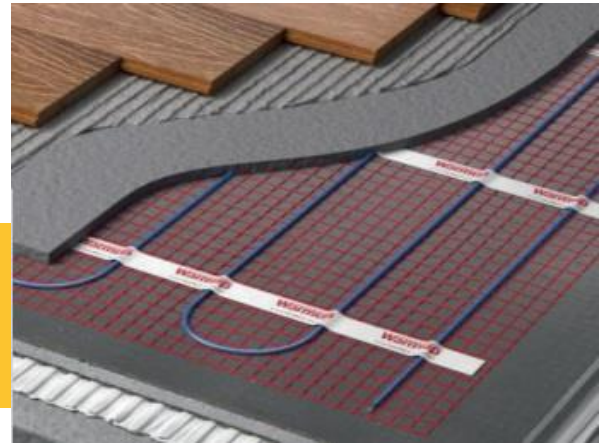

Разрабатываем и поставляем системы устройства полов для транспортных средств, как комплексные системы, так и отдельные компоненты.

СУДОВАЯ МЕБЕЛЬ

Компания “ДизайнИнвест” производит мебель для судов и плавсредств различных классов.

Наши компетенции позволяют нам производить как готовые комплексные решения корпусной мебели для полного оснащения внутрисудового пространства, так и возможность изготовления мебели по индивидуальным эскизам и чертежам, включая мебель с изогнутыми элементами.

Основным материалом при изготовлении судовой мебели выступает облегченный композитный материал, облицованный HPL Слопласт ТГ.

Легковесные панели с покрытием из HPL Слопласт ТГ используются в отделке интерьеров и производстве мебели, там, где необходимы малый вес, эстетичная поверхность и соблюдение высоких требований пожарной безопасности.

от проекта до реализации

ВИДЫ МАТЕРИАЛА

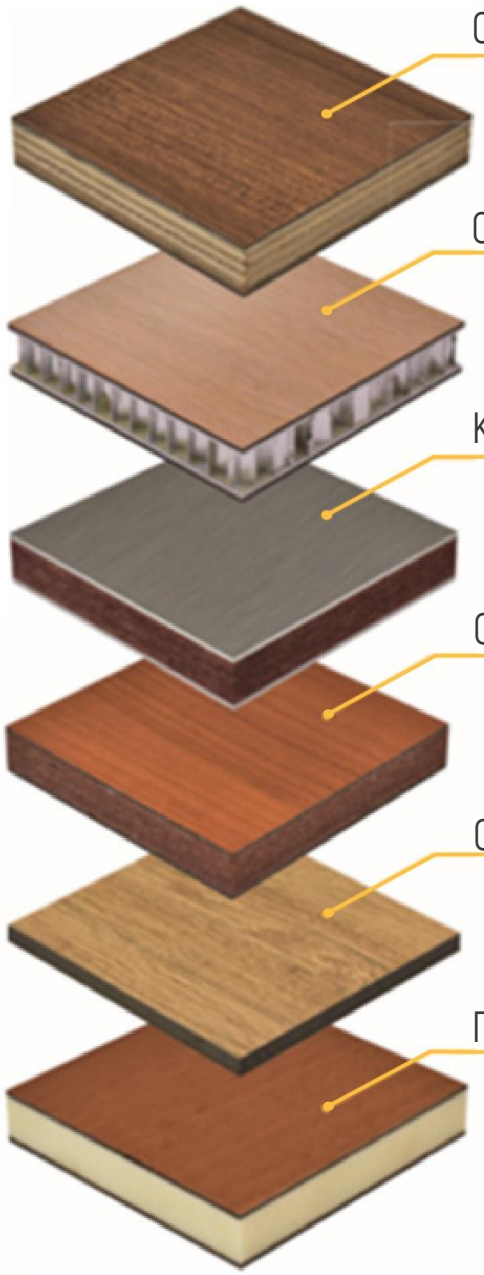

СЛОПЛАСТ ФП

Используется для изготовления транспортной мебели, а также для формирования зашивок и выгородок на кораблях.

СЛОПЛАСТ КОМПОЗИТ

Используется для формирования выгородок и подволоков, жилых и общественных помещений кораблей.

КОМПОЗИТНАЯ ПАНЕЛЬ РЕКОРА АЛЮМИНИЙ

Используется для изготовления греющих плит пола.

СЛОПЛАСТ СВ

Применяется при изготовлении корпусной мебели и облицовки транспортных помещений.

СЛОПЛАСТ ТГ

HPL (High pressure laminate) - универсальный материал, используемый для изготовления мебели и внутренней отделки судовых помещений.

ПЕНОПОЛИУРЕТАНОВЫЕ ПЛИТЫ

Используется в качестве отделочного материала при изготовлении мебели и перегородок для судов и плавсредств.

Многообразие декоров и тиснений позволяет создавать уникальные дизайны проектируемых объектов.

Благодаря современному оборудованию, установленному на предприятии, и возможности цифровой печати, вы можете создать свой уникальный декор.

Все виды материалов прошли комплексные испытания в аккредитованных лабораториях Роспотребнадзора, где получили соответствующие заключения, сертификаты и разрешительные письма.

СУДОВЫЕ ДВЕРИ

Компания “ДизайнИнвест” производит судовые огнестойкие и огнезадерживающие двери внутреннего контура, предназначенные для закрытия проемов в конструкциях и ограничения/обеспечения доступа к внутренним помещениям, образованным огнезадерживающими/огнестойкими конструкциями класса А, В и С.

Огнестойкие двери могут комплектоваться ответными рамами.

Огнезадерживающие двери могут комплектоваться коробчатыми рамами внутреннего и внешнего исполнения.

Двери прошли испытания на класс огнестойкости А-0, А-30 и А-60.

Максимальные размеры дверей:

Одностворчатые - 2000х1000 мм

Двустворчатые - 2000х1600 мм

ПАЛУБНЫЙ НАСТИЛ

Палубный настил может быть выполнен из декоративного HPL Слопласт ТГ, который, благодаря своим уникальным физико-механическим свойствам, позволяет получить продукт, обладающий устойчивостью к механическим повреждениям.

Палуба теплохода «Максим Горький»

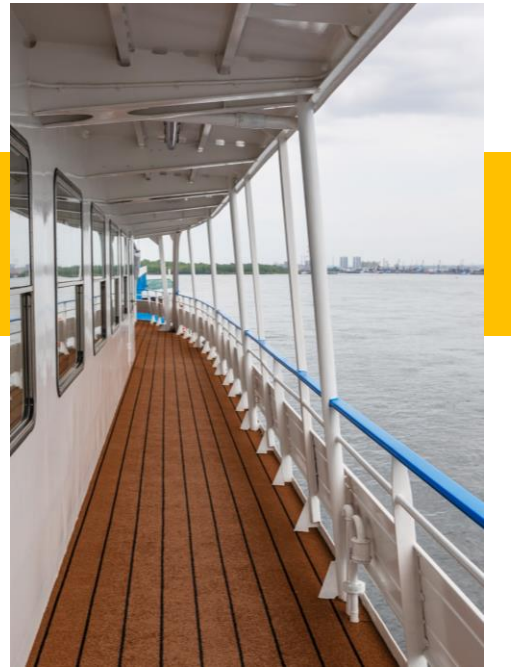

Устойчивость к механическим повреждениям

Влагостойкость

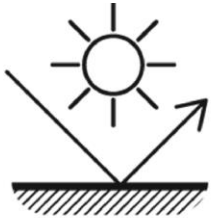

Устойчивость к воздействию УФ-излучения

Не скользит и не имеет заноз

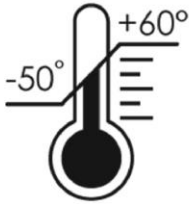

Выдерживает перепады температур от -50 до +60 С

Легкость в уходе

Экологичность

Срок эксплуатации до 50 лет

SH Vega, Minerva и Diana

Внутренние помещения SH Vega, Minerva и Diana были разработаны для компании Swan Hellenic.

Круизные лайнеры были построенны в финляндии компанией Helsinki Shipyard

Оборудование жилых и общественных внутрисудовых помещений, а также модулей управления, включая посты управления, наблюдения и связи.

SWAN HELLENIC

HELSINKI SHIPYARD

SH Vega, Minerva и Diana

Оборудование жилых и общественных внутрисудовых помещений, а также модулей управления, включая посты управления, наблюдения и связи.

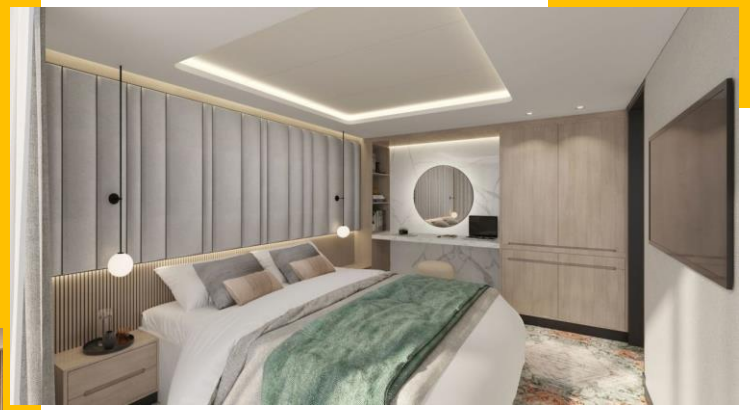

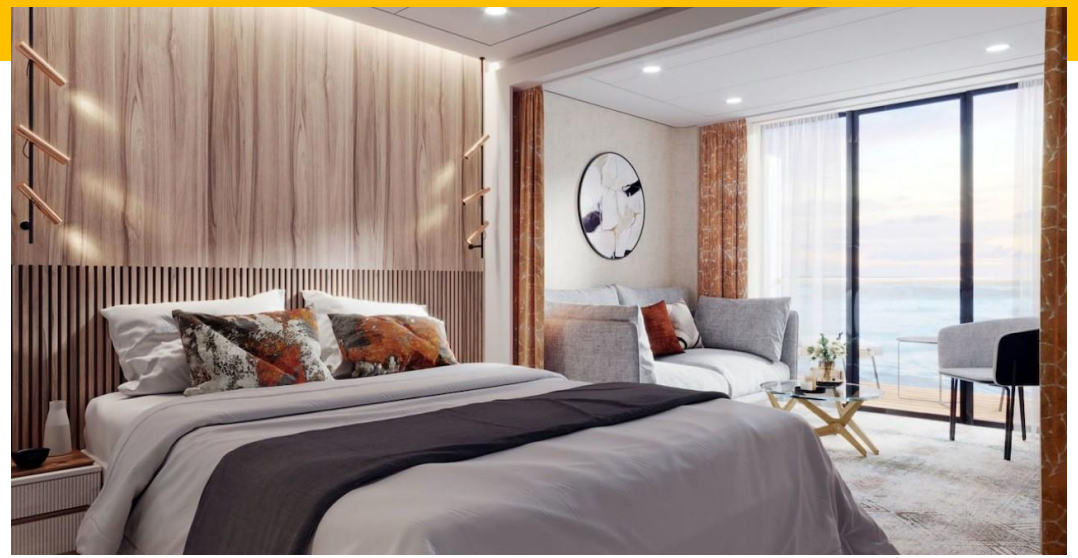

Теплоход «Максим Горький»

Компания “ДизайнИнвест” имеет огромный опыт в судостроительной отрасли. Уже более 15 лет мы занимаемся разработкой дизайн-проектов и их реализацией в этой сфере.

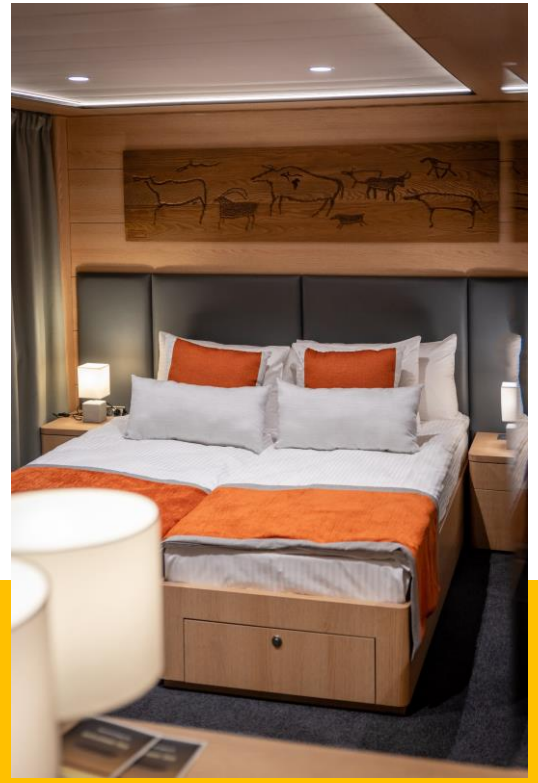

Теплоход «Мустай Карим»

Комплектация интерьера «под ключ»

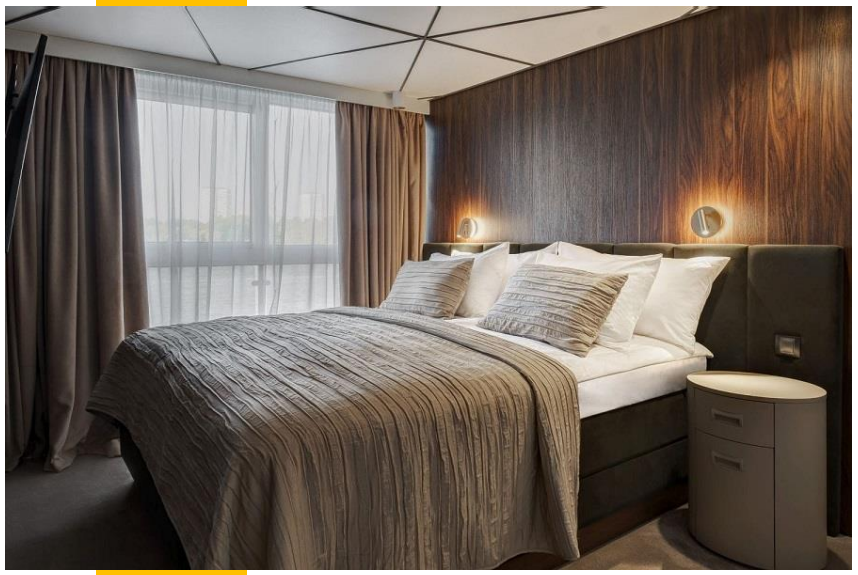

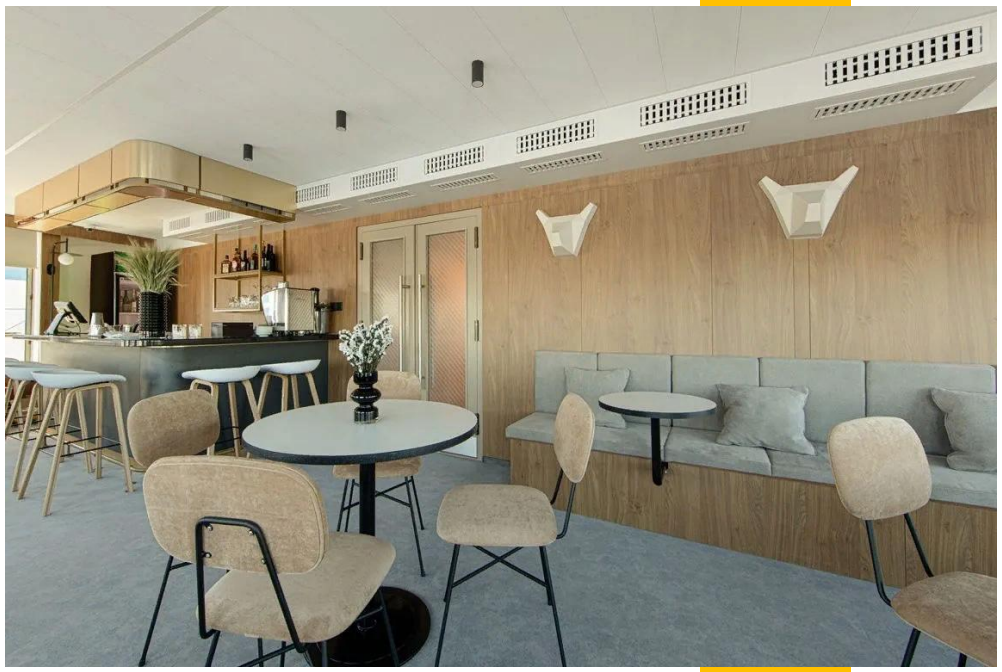

Теплоход «Константин Коротков»

Вы можете реализовать любой проект по индивидуальным чертежам или выбрать, разработанные в компании, готовые решения.

Создание интерьеров различной конфигурации и назначения.

Суда Краболовы

Изготовление и комплексная поставка мебели для кают экипажа.

DESIGN INVEST

Компания ООО “ДизайнИнвест” занимается разработкой дизайн-проектов и их реализацией в железнодорожной отрасли.

- ПОТОЛОЧНЫЕ ПАНЕЛИ И ВХОДНЫЕ ГРУППЫ
- СТЕНОВЫЕ ПАНЕЛИ
- ПЕРЕГОРОДКИ
- СИСТЕМЫ УСТРОЙСТВА ПОЛОВ
- МЕБЕЛЬ
- КОМПЛЕКТАЦИЯ ИНТЕРЬЕРА «ПОД КЛЮЧ»

ОТ ПРОЕКТА ДО РЕАЛИЗАЦИИ

Решения для железнодорожного транспорта

Вы можете реализовать любой проект по индивидуальным чертежам или выбрать, разработанные в компании, готовые решения.

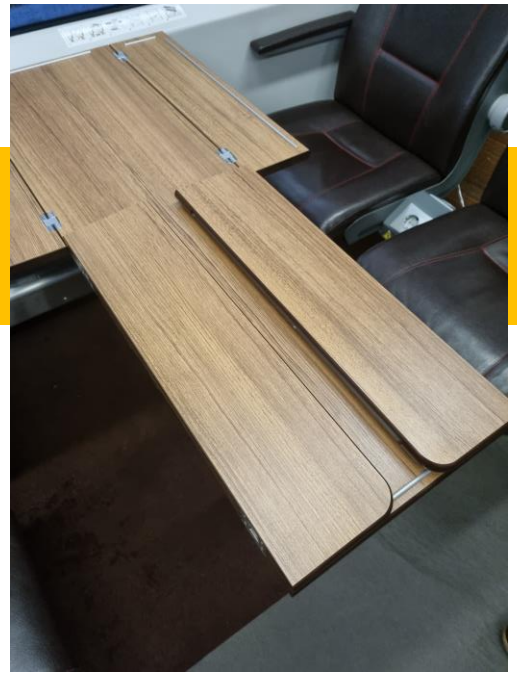

Решения для железнодорожного транспорта

ПРОИЗВОДСТВЕННЫЕ ВОЗМОЖНОСТИ

Компания “ДизайнИнвест” обладает современным высокотехнологичным парком оборудования:

- Цех металлообработки
- Сварочное оборудование
- Листогибочные станки с ЧПУ
- Участок порошковой окраски
- Деревообрабатывающее оборудование
- Фрезерные станки с ЧПУ
- Раскроечные центры
- Кромкооблицовочное оборудование
- Горячие прессы для склеивания листовых материалов

DESIGN INVEST

ОТ ПРОЕКТА ДО РЕАЛИЗАЦИИ

DESIGN INVEST

БЛАГОДАРИМ ВАС ЗА ПРОЯВЛЕННЫЙ ИНТЕРЕС К НАШЕЙ КОМПАНИИ

ЗВОНИТЕ
+7 (812) 448 15 55

ПИШИТЕ
info@designinvest.ru